

PLAN DE AMPLASAMENT SI DELIMITARE A IMOBILULUI CU PROPUNEREA DE DEZLIPIRE

scara 1:1000

Nr. cadastral	Suprafata masurata	Adresa imobilului :
228369	450 mp.	INTRAVILAN, T34 P46/5
Cartea Funciara nr.	228369	

INDICATORI TERITORIALI:

- S.Teren=435 mp
- S.C. Existent=0.00 mp
- P.O.T. Existent=0.00%
- S.C. Propus=85.66 mp
- P.O.T. Propus=19.69%
- S.D. Propus=136.66 mp
- C.U.T.Propus=0.31
- spatii verzi=8.50 mp
- loc de parcare=12.50 mp
- lungime totala imprejmuire=61.05 ml

403100

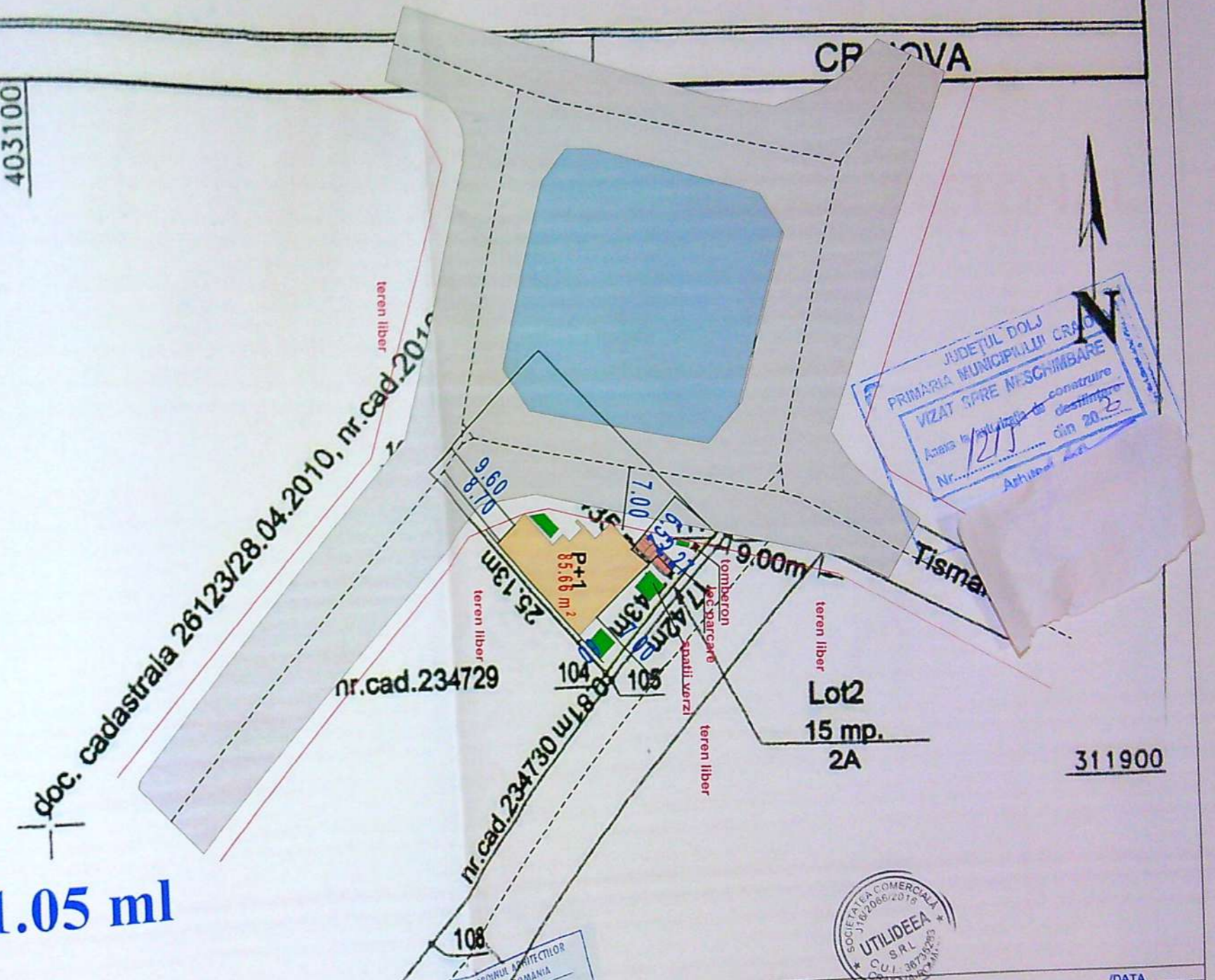

doc. cadastrala 26123/28.04.2010, nr.cad.2010

nr.cad.234729

nr.cad.234730

JUDETUL DOLJ
PRIMARIA MUNICIPALII CRAIOVA
VIZAT SI DESTINAT
Nr. 1215
Arhitect

SOCIETATE COMERCIALA
UTILIDEEA
S.R.L.
CUI: 36720201

VERIFICATOR	EXIGENTA "A"	REFERAT/NR.	/DATA
	CERINTA "C"	REFERAT/NR.	/DATA
	EXIGENTA "A"	REFERAT/NR.	/DATA
BENEFICIAR: Toma Danut Costel			PR.NR. 39 /2020
AMPLASAMENT: municipiul Craiova, strada Dobrogea, nr. 30J, Judetul Dolj, lot cu numar cadastral 228369 UAT Craiova			FAZA: D.T.A.C.
TITLUL LUCRARI: REALIZARE LOCUINTA P+1 SI IMPREJMUIRE TEREN			PLANSA: A 4'
TITLUL PLANSEI: PLAN DE SITUATIE PE SUPORT CADASTRAL			

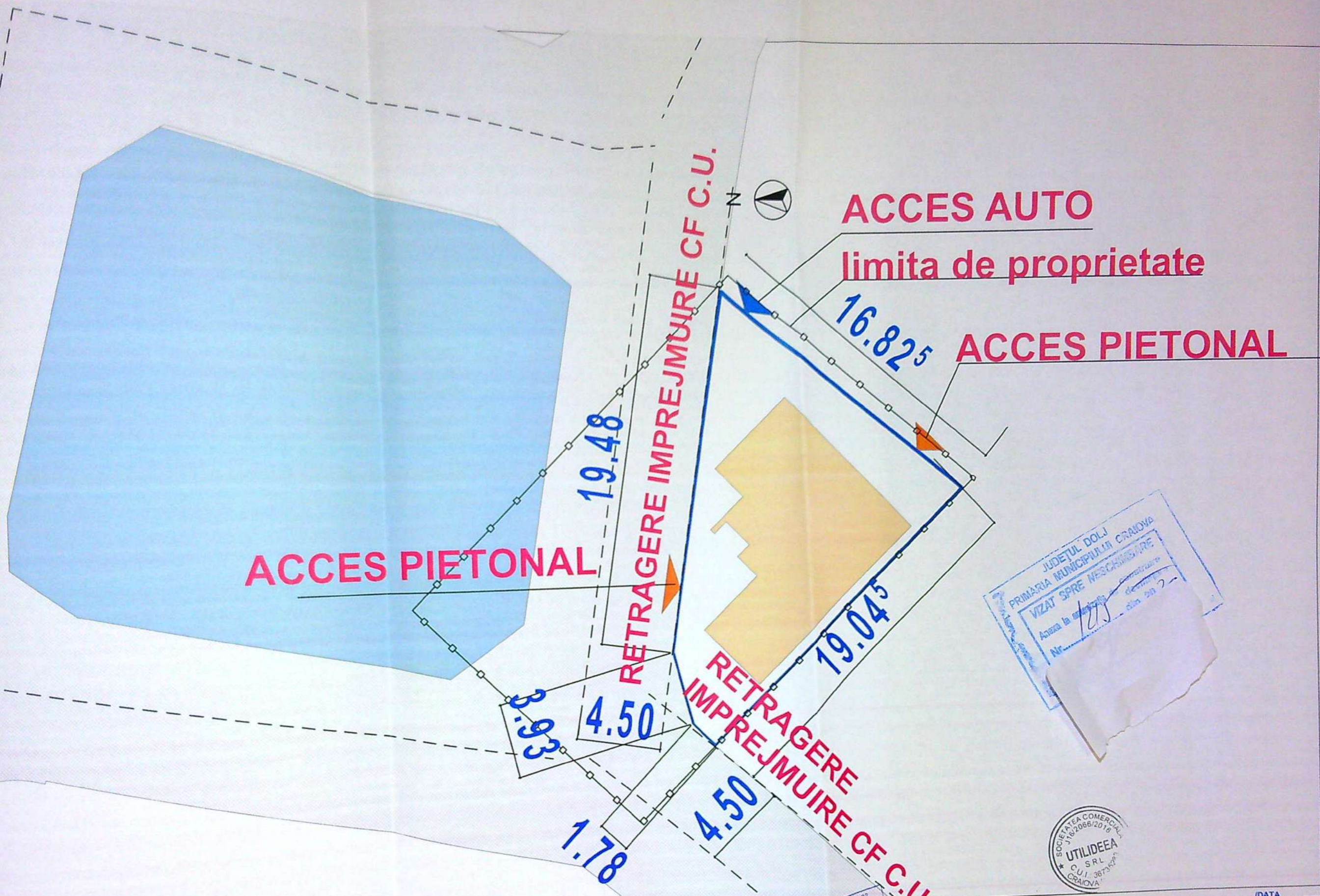

ACCES AUTO
limita de proprietate
ACCES PIETONAL

ACCES PIETONAL

RETRAGERE IMPREJMUIRE CF C.U.

RETRAGERE IMPREJMUIRE CF C.U.



VERIFICATOR	ORDINUL ARHITECTILOR DIN ROMANIA	EXIGENTA "A"	REFERAT/NR.	/DATA
VERIFICATOR	00024	CERINTA "C"	REFERAT/NR.	/DATA
VERIFICATOR		EXIGENTA "A"	REFERAT/NR.	/DATA
BENEFICIAR: Toma Danut Costel				PR.NR. 39 /2020
AMPLASAMENT: municipiul Craiova, strada Dobrogea, nr. 30J, Judetul Dolj, lot cu numar cadastral 228369 UAT Craiova				FAZA: D.T.A.C.
TITLUL LUCRARII: REALIZARE LOCUINTA P+1 SI IMPREJMUIRE TEREN				PLANSA: A 13
TITLUL PLANSEI: PLAN TRASARE IMPREJMUIRE				

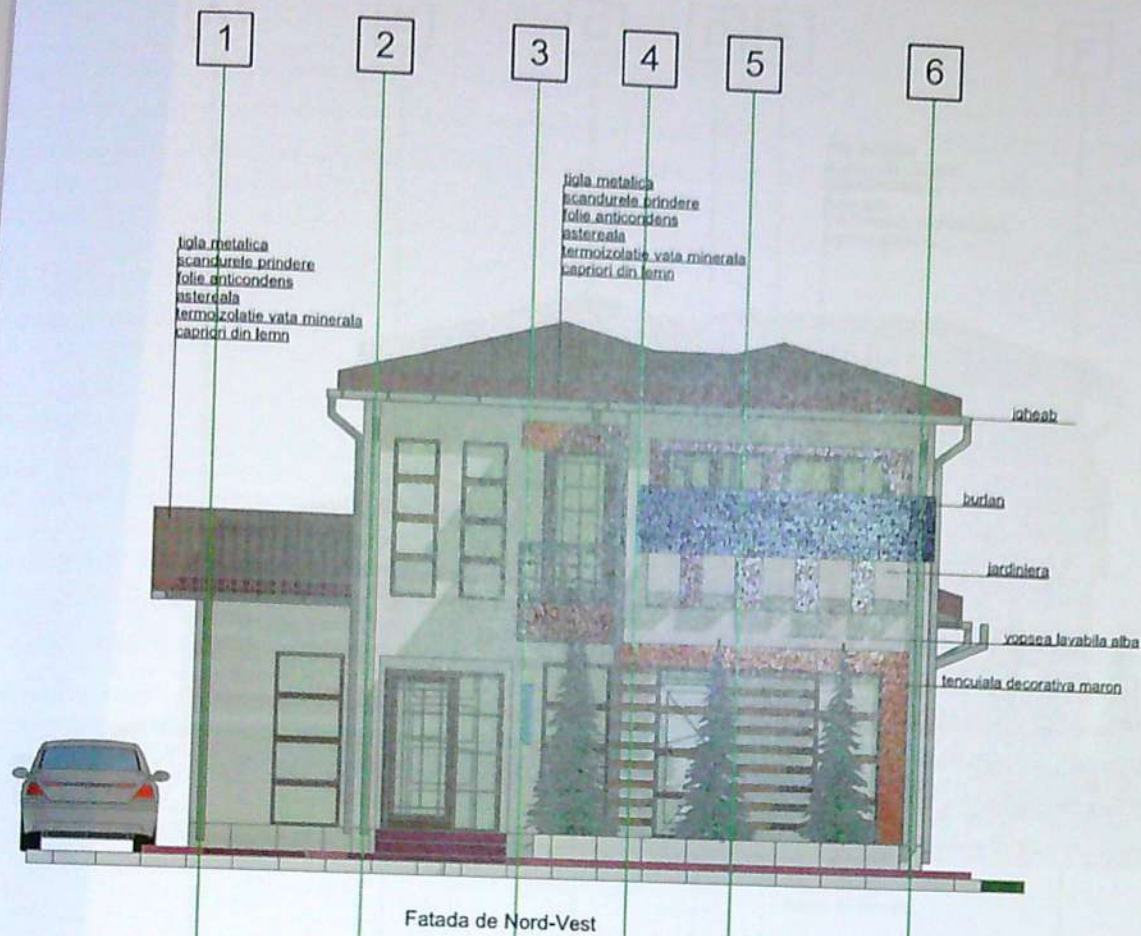

Fatada de Nord-Vest

1 2 3 4 5 6



ORDINUL ARHITECTILOR
DIN ROMANIA
00024

VERIFICATOR Dumitru Morin



REFERAT/NR.	/DATA
REFERAT/NR.	/DATA
REFERAT/NR.	/DATA
VERIFICATOR: Toma Danut Costel	
PLASAMENT: municipiul Craiova, strada Dobrogea, nr. 30J, Jud. Dolj, lot cu numar cadastral 228369 UAT Craiova	PR.NR. 39 /2020
CONȚINUTUL LUCRARII: REALIZARE LOCUINTA P+1 SI REZERVARE TEREN	FAZA: D.T.A.C.
TITLUL PLANSEI: FATADA DE NORD-VEST	PLANSA: A 9

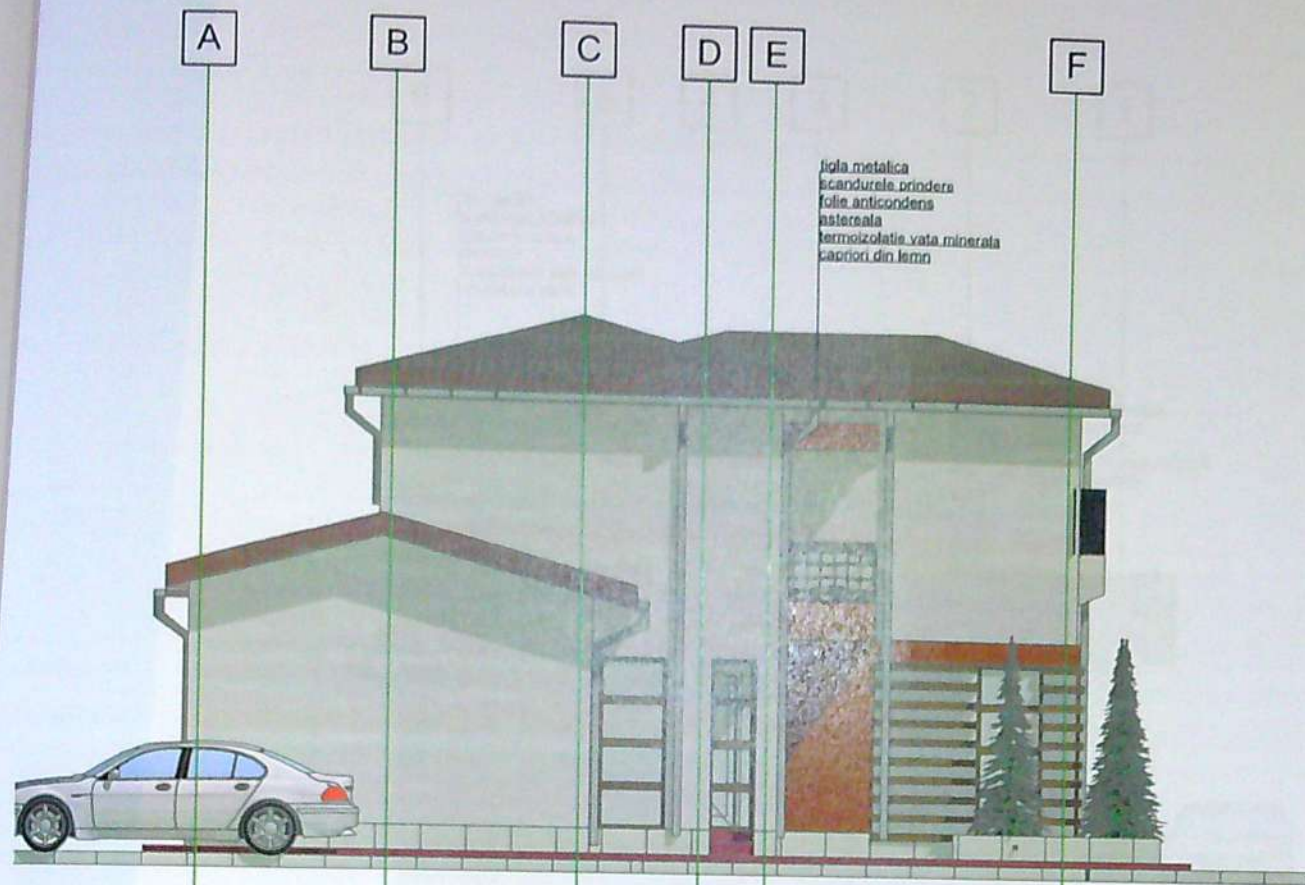

Fatada de Nord-Est

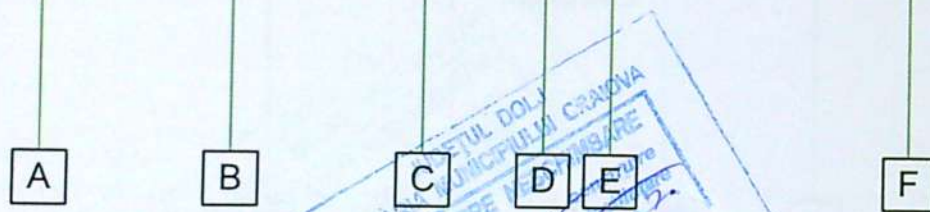

ORDINUL ARHITECTILOR
DIN ROMANIA
00024
Marin



REFERAT/NR.	/DATA
REFERAT/NR.	/DATA
REFERAT/NR.	/DATA
EFICIAR: Toma Danut Costel	
LASAMENT: municipiul Craiova, strada Dobrogea, nr. 30J, tul Dolj, lot cu numar cadastral 228369 UAT Craiova	PR.NR. 39 /2020
UL LUCRARI: REALIZARE LOCUINTA P+1 SI REJMUIRE TEREN	FAZA: D.T.A.C.
TLUL PLANSEI: FATADA DE NORD-EST	PLANSA: A 10



6
 5
 4
 3
 2
 1

1. țigla metalică
 2. scandurele prindere
 3. folie anticondens
 4. astereala
 5. termoizolatie vata minerala
 6. capriori din lemn

1. țigla metalică
 2. scandurele prindere
 3. folie anticondens
 4. astereala
 5. termoizolatie vata minerala
 6. capriori din lemn

Fatada de Sud-Est

6
 5
 2
 1

PRIMĂRIA MUNICIPIULUI CRAIOVA
 JUDEȚUL DOLJ
 STRADA NESCIMBARE
 Nr. 1
 Anul 2020
 20

ORDINUL ARHITECTILOR
 DIN ROMANIA
 00024
 Dumitru Marin
 CERNATESCU

SOCIETATEA COMERCIALA
 UTILIDEEA
 S.R.L.

VERIFICATOR	EXIGENTA "A"	REFERAT/NR.	/DATA
VERIFICATOR	CERINTA "C"	REFERAT/NR.	/DATA
VERIFICATOR	EXIGENTA "A"	REFERAT/NR.	/DATA
BENEFICIAR: Toma Danut Costel			
AMAMENT: municipiul Craiova, strada Dobrogea, nr. 30J, Dolj, lot cu numar cadastral 228369 UAT Craiova			PR.NR. 39 /2020
LUCRARI: REALIZARE LOCUINTA P+1 SI AJUMUIRE TEREN			FAZA: D.T.A.C.
TITLUL PLANSEI: FATADA DE SUD-EST			PLANSA: A 11

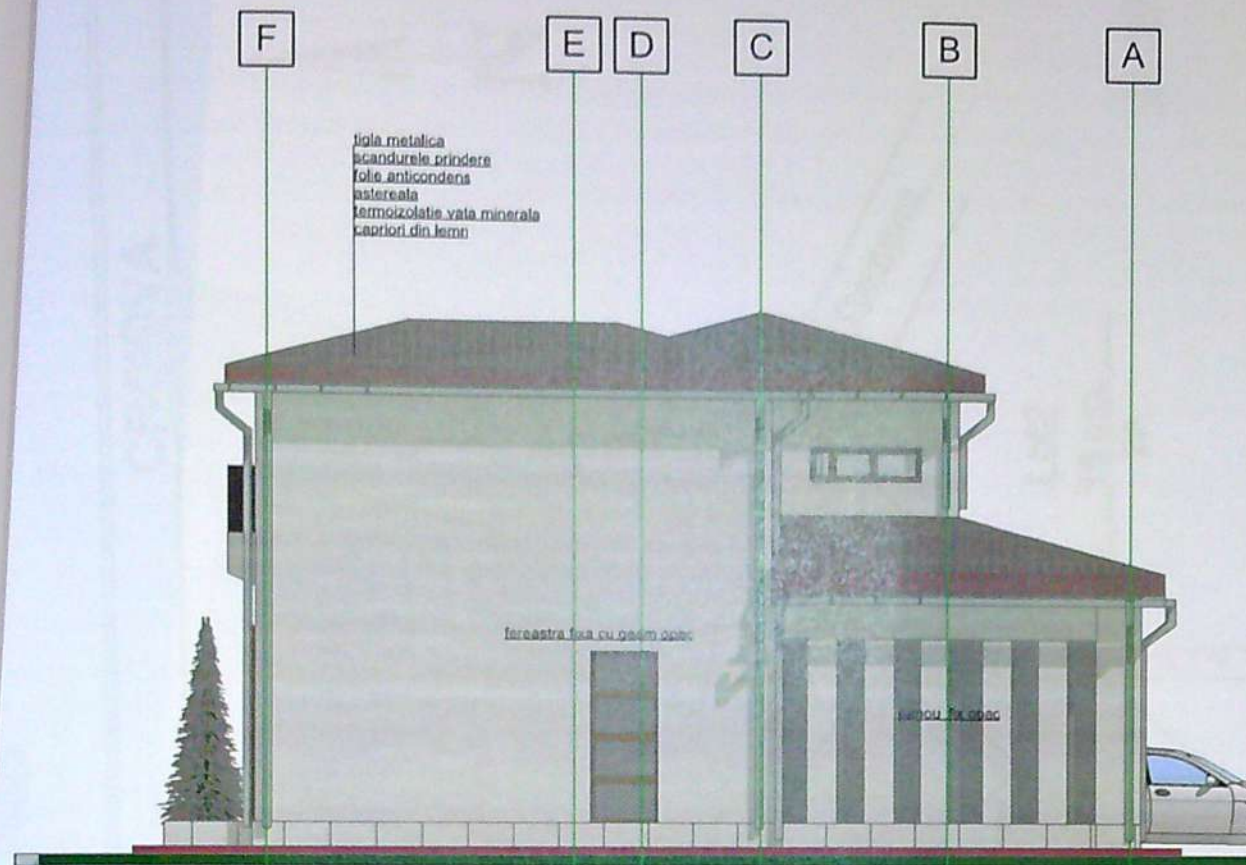

Fatada de Sud-Vest

F

E

D

C

B

A

ORDINUL ARHITECTILOR
DIN ROMANIA
00024

PRIMĂRIA MUNICIPIUL DOLOJ
MĂZĂRI STR. STR. TEODOR BĂLĂȘTEANU
Anul 2020
Nr. 120

SOCIETATEA COMERCIALĂ
J 19/2066/2016
UTILIDEEA
SRL
CUI 3572016
CRAIOVA

VERIFICATOR

REFERAT/NR.	/DATA
REFERAT/NR.	/DATA
REFERAT/NR.	/DATA
EFICIAR: Toma Danut Costel	
ASAMENT: municipiul Craiova, strada Dobrogea, nr. 30J, J Dolj, lot cu numar cadastral 228369 UAT Craiova	PR.NR. 39 /2020
L LUCRARI: REALIZARE LOCUINTA P+1 SI JMUIRE TEREN	FAZA: D.T.A.C.
UL PLANSEI: FATADA DE SUD-VEST	PLANSA: A 12